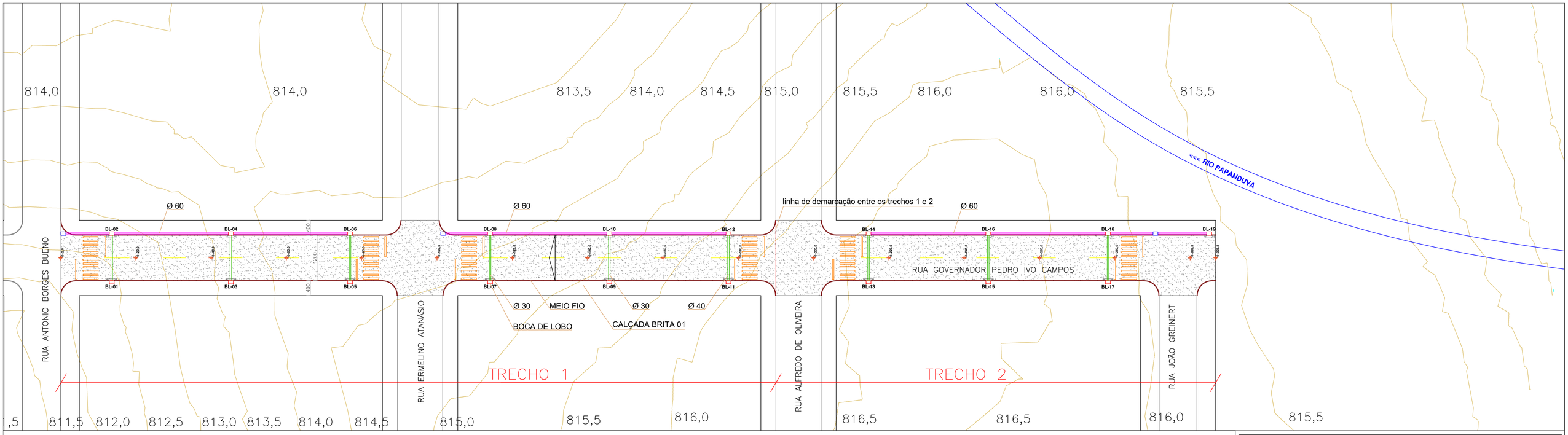

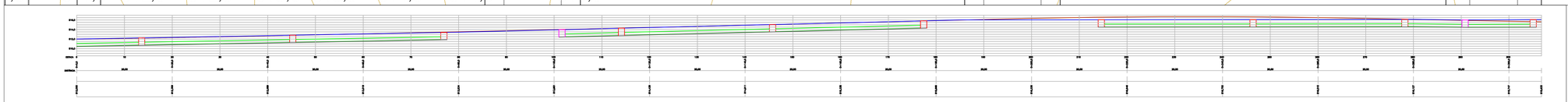

** ESCLARECIMENTOS
TODA E QUALQUER DECISÃO A SER TOMADA EM RELAÇÃO AO PROJETO DEVE SER CONSULTADO O RESPONSÁVEL TÉCNICO.

** DUVIDAS
CONSULTAR O RESPONSÁVEL TÉCNICO PELO TELEFONE 47-9.91701160 OU PELO ENDEREÇO DE E-MAIL renan_ferens@hotmail.com OU AINDA NA RUA LEOBERTO LEAL N. 425, CENTRO DE PAPANDUVA-SC.

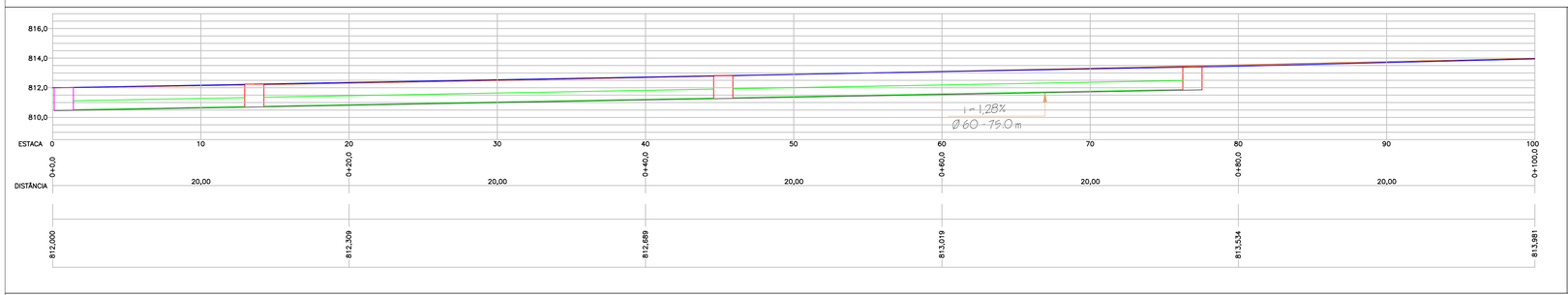

Legenda

Pavimento	Tubos Ø 40 cm	Meio Fio
Pavimento Existente	Sarjeta Triangular de Concreto - STC	Perfil da Rua Pavimentada
Boca de lobo	Transposição de Segmento de Sarjeta	Perfil do Greide Regularizado
Caixa de Ligação - CLP	Tubos Ø 60 cm projetado	Perfil do Terreno

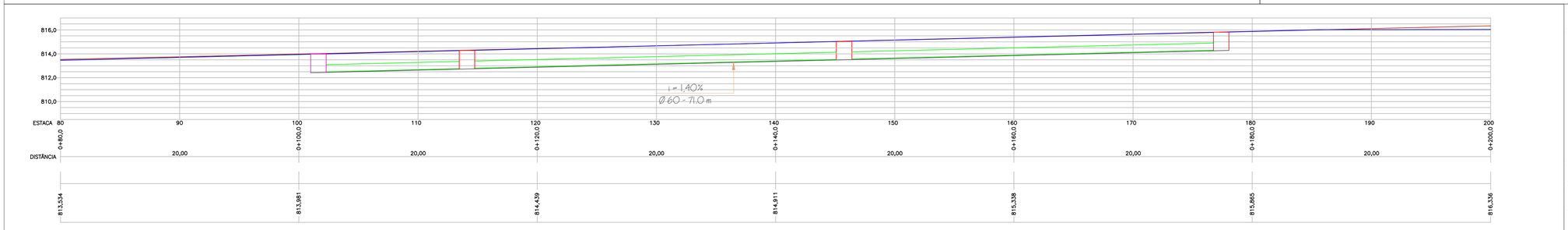

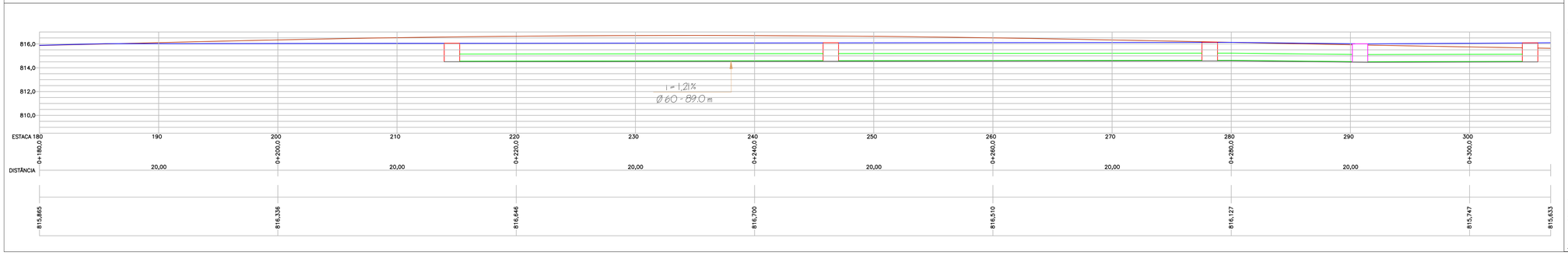

ESTATISTICA

ÁREA PAVIMENTO ASFALTICO - TRECHO 1	2.280,00 m2
ÁREA PAVIMENTO ASFALTICO - TRECHO 2	1.401,60 m2
ÁREA TOTAL DE PAVIMENTO ASFALTICO	3.681,60 m2
LARGURA DA RUA	12,00 m
LARGURA DAS CALÇADAS	4,00 m
COMPRIMENTO DO TRECHO 1	190,00 m
COMPRIMENTO DO TRECHO 2	116,80 m
COMPRIMENTO DA RUA PROJETADA	306,80 m
MEIO FIO PRÉ-MOLDADO	SIM
CALÇADAS COM PAVIMENTAÇÃO	BRITA
MEIO FIO / BOCA DE LOBO	SIM

PROJETO PAVIMENTAÇÃO ASFALTICA

PROPRIETÁRIO: PREFEITURA MUNICIPAL DE PAPANDUVA
CNPJ: 83.102.533/0001-01

LOCAL: RUA GOVERNADOR PEDRO IVO CAMPOS
PAPANDUVA/SC - BAIRRO CENTRO - CEP: 89.370-000

PLANTA BAIXA / PERFIL LONGITUDINAL

ESCALA: 1:50

DATA: AGO/2023

PREFEITO MUNICIPAL:

RENAN OLAVIO FERENS: 06693887937

Assinado digitalmente por RENAN OLAVIO FERENS: 06693887937
DN: C=BR, O=ICP-Brasil, OU=Secretaria da Receita Federal do Brasil - RFB, OU=RFB e-CPF A1, OU=AC VALID RFB V5, OU=AR SC FORTE CERTIFICADO DIGITAL, OU=Presencial, OU=26608319000198, CN=RENAN OLAVIO FERENS: 06693887937
Razão: Eu sou o autor deste documento
Localização:
Data: 2023-09-06 13:00:44

DESENHO: RENAN F.

FOLHA Nº 01/03

RESP. TÉCNICO RENAN OLAVIO FERENS
ENGENHEIRO CIVIL CREA.SC 112180-0

ENGENHEIRO CIVIL RENAN FERENS
RUA LEOBERTO LEAL, N. 425 - CENTRO - PAPANDUVA/S.C. - CEP 89.370-000 - FONE (47) 9.91701160